

Comércio e Serviços



PIB

Participação no PIB Baiano em 2018

O setor de Serviços registrou a maior participação no PIB da Bahia chegando a **67,7%**

Fonte: SEI, 2019.

Setor de Serviços - Part.% no PIB da Bahia Anos 2010-2018*

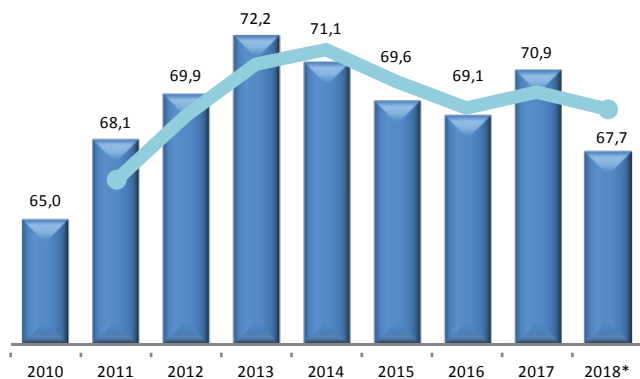

Comércio Varejista

Fonte: SEI, 2019

As vendas no comércio varejista baiano cresceram 1% em setembro de 2019

O crescimento revela melhorias na confiança dos consumidores e do mercado de trabalho.

Comércio Varejista

Volume de vendas do comércio varejista Bahia

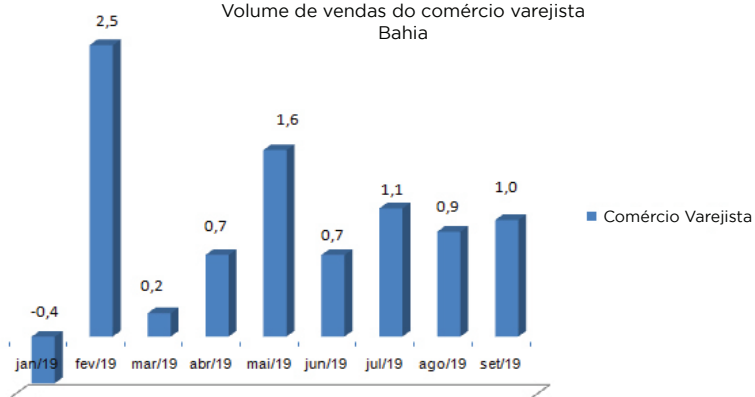

ICMS - Atividades Turísticas

Fonte: IBGE, SEI - 2019

Arrecadação de ICMS (%) Bahia- 1º tri.- 3º tri. 2018 / 1º tri.- 3º tri. 2019

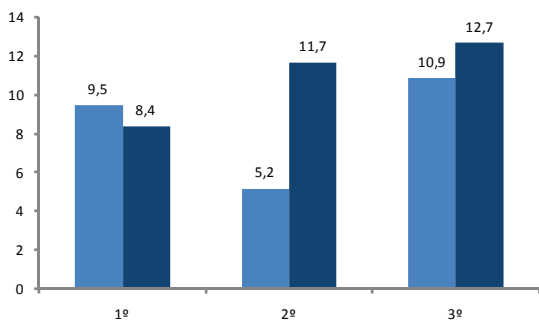

Segundo a Secretaria da Fazenda do Estado da Bahia (Sefaz), o Imposto sobre Circulação de Mercadorias e Serviços (ICMS) das Atividades Características do Turismo (ACTs) no estado, totalizou R\$ 1,8 bilhão no 3º trimestre, com uma variação nominal de 12,7%, em relação ao mesmo trimestre do ano anterior, mantendo a tendência de crescimento iniciada no 2º trimestre de 2017 (5,0%).

■ 2018
■ 2019



Taxa de Ocupação

Taxa de Ocupação dos meios hospedagem Salvador - 1º tri.- 3º tri. 2019

Fonte: IBGE, SEI - 2019

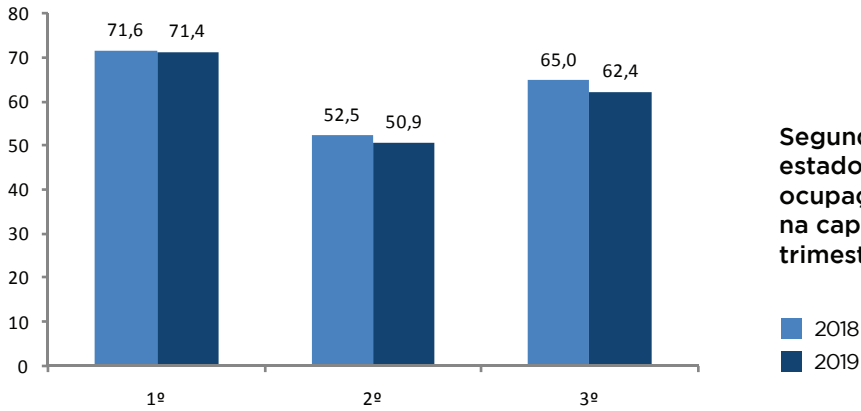

Segundo dados da Secretaria de Turismo do estado da Bahia (Setur), a taxa média de ocupação dos meios de hospedagem na capital baiana foi de 62,4%, no 3º trimestre de 2019.



Volume das Atividades Turísticas

Volume das Atividades Turísticas- Brasil e Estados pesquisados Jan. set.2019/Jan-set. 2018

Fonte: IBGE, SEI - 2019

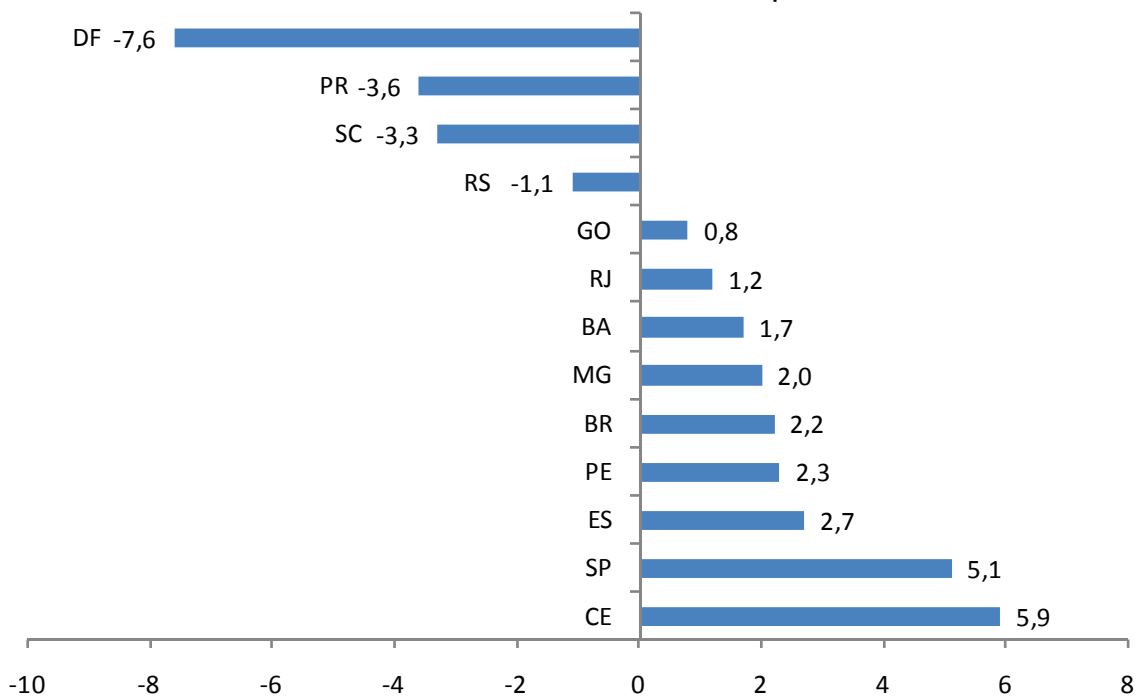

O volume das atividades turísticas na Bahia, quando comparado com o 3º trimestre do ano anterior, marcou, expansão de 1,8%. Esse resultado foi superior à variação nacional que cresceu apenas 0,8% para o mesmo período em análise.



MEI e MPE

MICRO EMPREENDEDOR INDIVIDUAL (MEI) E MICRO E PEQUENAS EMPRESAS (MPE) NA BAHIA

Fonte: Perfil de Empreendedor, 2019

A Bahia conta com **499.326** registros de Micro Empreendedor Individual - MEI, ocupando o **6º lugar** no país e o **1º lugar** no Nordeste.

As Micro e Pequenas Empresas -MPE's são responsáveis por mais de **50%** das vagas de trabalho geradas no estado.

Comparativo Saldo ajustados de empregos gerados pelas MPE e MGE Bahia - Janeiro a Setembro/19

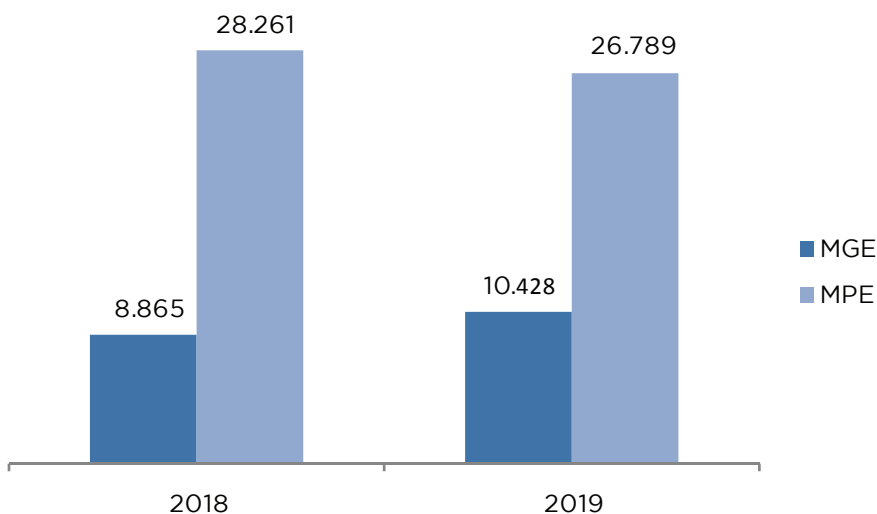

Atendimentos por serviço prestado Unidades SACE part. %

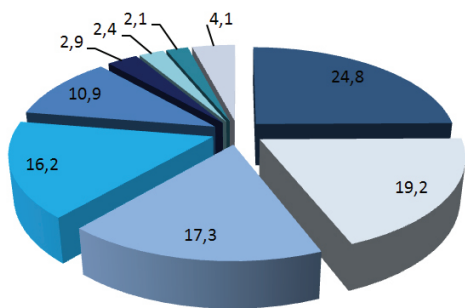

Fonte: SDE, 2019

- ORIENTAÇÃO MEI
- EMISSÃO CNPJ
- ALTERAÇÃO
- EMISSÃO DAS
- DECLARAÇÃO ANUAL
- ORIENTAÇÃO ME
- EMISSÃO CERTIFICADO
- CÓDIGO DE ACESSO
- OUTROS

No ano de 2019 registrou-se um total de **44.883** mil atendimentos pelo Sac Empresarial.

A Orientação ao Micro Empreendedor Individual registrou **11.148** mil atendimentos (24.8%), destacando-se entre os serviços mais procurados no SAC Empresarial

Em outubro de 2019 foi inaugurada mais uma unidade do SAC Empresarial - **SACE Barra** tendo como diferencial a parceria com o SEBRAE.