



### Panorama do Setor Mineral

Em agosto a economia mundial manteve-se praticamente inalterada, em um quadro de lenta retomada do crescimento mundial.

Nesse quadro, o EUA mantiveram a recuperação do mercado de trabalho e as condições financeiras favoráveis, apontando para a possibilidade de alta dos juros no país, porém de forma cautelosa e gradual. Na China apesar do crescimento da produção industrial e das vendas no varejo, resultado do mercado imobiliário forte e os gastos do governo em infraestrutura, a taxa de crescimento do investimento permaneceu muito baixa. Já a Europa apresentou sinais de estagnação, o mesmo ocorrendo com o Japão, onde para enfrentar tal cenário o governo aprovou, em agosto, pacote de estímulo ao crescimento econômico, que prevê, inclusive, empréstimos sem juros para projetos de infraestrutura.

Mesmo com as previsões de um contexto econômico mundial sombrio, em especial após o Brexit, as expectativas tendem a se estabilizar. A política monetária mais contida em países desenvolvidos vem determinando a busca por ativos que paguem rendimentos maiores (este é o caso do Brasil) e isso tem favorecido ativos como commodities, em países emergentes, porém vêm reduzindo o preço do dólar em relação a uma cesta de moedas.

Com as taxas de juros globais ainda em níveis muito baixos e os riscos de atividade na China limitados, o cenário externo permaneceu favorável para os mercados emergentes e as commodities.

Assim, as commodities minerais negociadas na LME tiveram bom comportamento no mês, quando o preço do chumbo cresceu 0,22%, valendo US\$ 1.839/t.; o alumínio a US\$ 1.642/t, aumentou 0,72%; o estanho US\$ 18.413/t, crescimento de 3,25%; o zinco US\$ 2.283/t, variando 4,48%; o cobre fechou o mês com (2,01%), sendo cotado a US\$ 4.758/t.

Entre as commodities negociadas o níquel teve aumento de 0,99% no preço por conta da escassez, atingindo US\$10.354/t. No mês em tela, o ferro apresentou aumento de 8,6%, com uma cotação média de US\$ 60,26/t. O ouro apresentou preço 0,2% maior que em julho, sendo cotado a US\$ 1.340,07 a onça troy.

Para o setor mineral baiano, mais um vez o destaque esteve com a Vanádio de Maracás, que já registra exportações 35% maior que janeiro a agosto de 2015.

Outra importante notícia para a Bahia foi a publicação no Diário Oficial da União da autorização para Licitações de Campos Marginais de petróleo na Bacia do Recôncavo,

#### Cotação das Commodities Minerais – Ago/2015 a Ago/2016

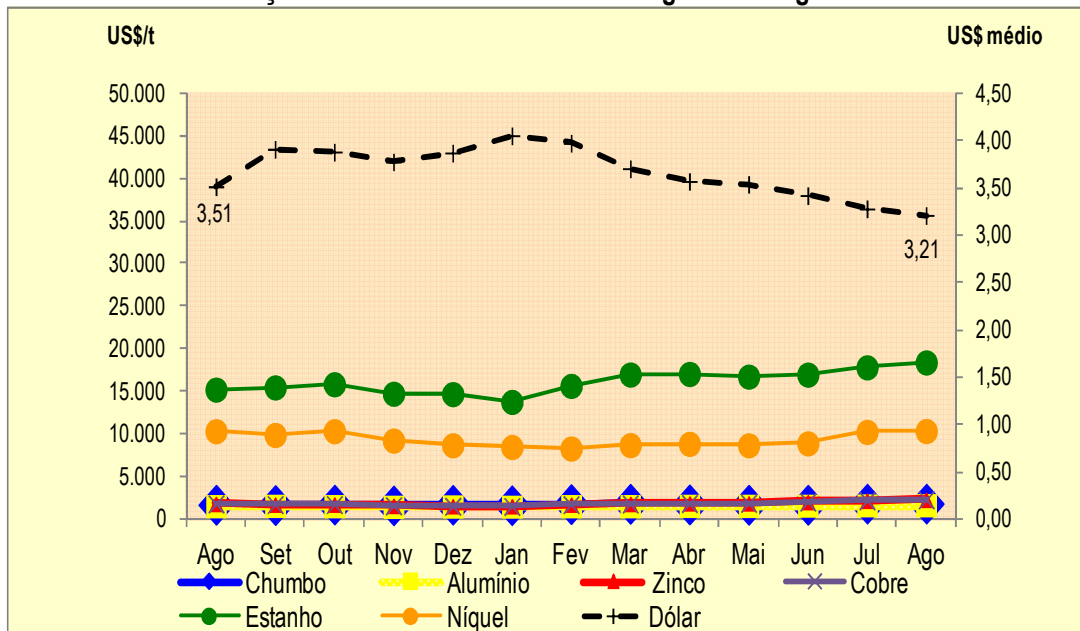

Fonte: LME

Elaboração: SDE



# SUMÁRIO MINERAL DA BAHIA

## AGOSTO/2016

INFORMATIVO MENSAL DE MINERAÇÃO - ANO 5 - Nº08

### Direitos Minerários

Direitos Minerário	Ago/2016	Acumulado 2016
Requerimentos de Pesquisa	280	1.828
Requerimento de Lavra Garimpeira	5	34
Requerimentos de Licenciamentos e Registros	23	172
Requerimentos de Lavra Protocolados	7	73
Alvarás de Pesquisa	60	1.332
Guias de Utilização	12	63
Relatórios de Pesquisa Aprovados	8	97
Portarias de Lavra	1	19
Licenciamentos e Registros Outorgados	19	92

Fonte: DNPM

Elaboração: SDE

### Licenças Ambientais

Licenças Ambientais	Ago/16	Acumulado 2016
Autorização Ambiental e Autorização de Supressão de Vegetação	5	18
Licença de Instalação	2	3
Licença de Operação + renovação de Licença de Operação	1	16
Licença Prévia	2	4
Licença Unificada + renovação de Licença Unificada	1	12
Outras (Licenças de Regularização+ Licença de Alteração)	0	3
<b>TOTAL</b>	<b>11</b>	<b>56</b>

Fonte: DOE/INEMA

Elaboração: SDE

### Produção Mineral Baiana Comercializada - PMBC

jul/16	ago/16	Variação(%)
185.277.603	164.509.357	-11,21
<b>PMBC ACUMULADA</b>		
Jan a Ago 2015	Jan a Ago 2016	Variação(%)
1.636.538.258	1.519.747.814	-7,14

Fonte: DNPM

Elaboração: SDE

### Compensação Financeira pela Exploração Mineral

jul/16	ago/16	Variação(%)
2.791.881	2.551.016	-8,63
<b>CFEM ACUMULADA</b>		
Jan a Ago 2015	Jan a Ago 2016	Variação(%)
26.923.048	23.875.142	-11,32

Fonte: DNPM

Elaboração: SDE

### PMBC (R\$) Janeiro a Agosto 2016

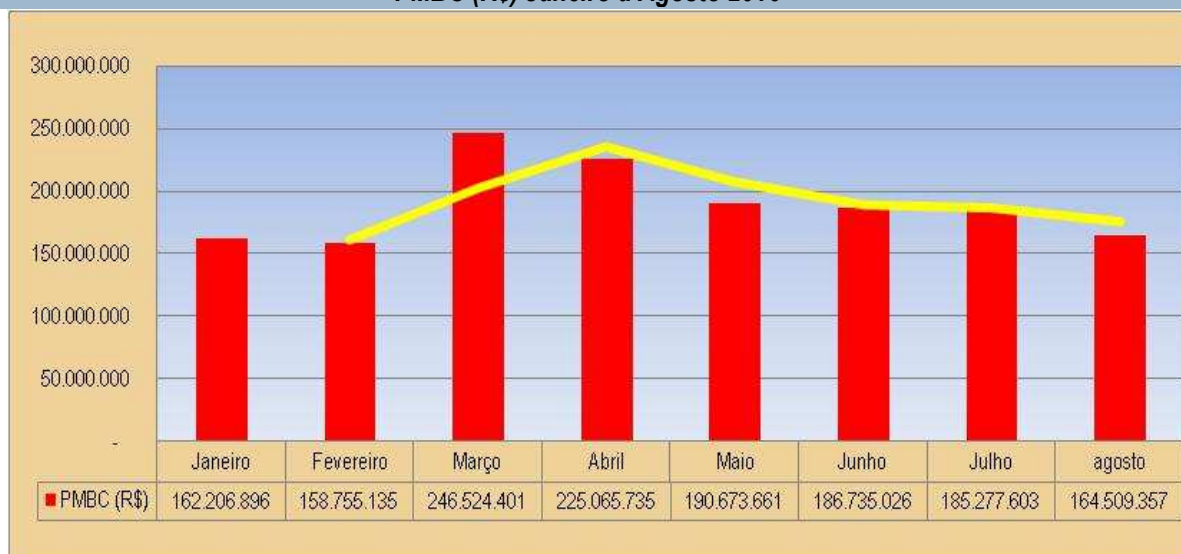

Fonte: DNPM – Dados Preliminares sujeitos à modificação

Elaboração: SDE



# SUMÁRIO MINERAL DA BAHIA

## AGOSTO/2016

INFORMATIVO MENSAL DE MINERAÇÃO - ANO 5 - Nº08

### Principais Bens Minerais Comercializados em Agosto/2016

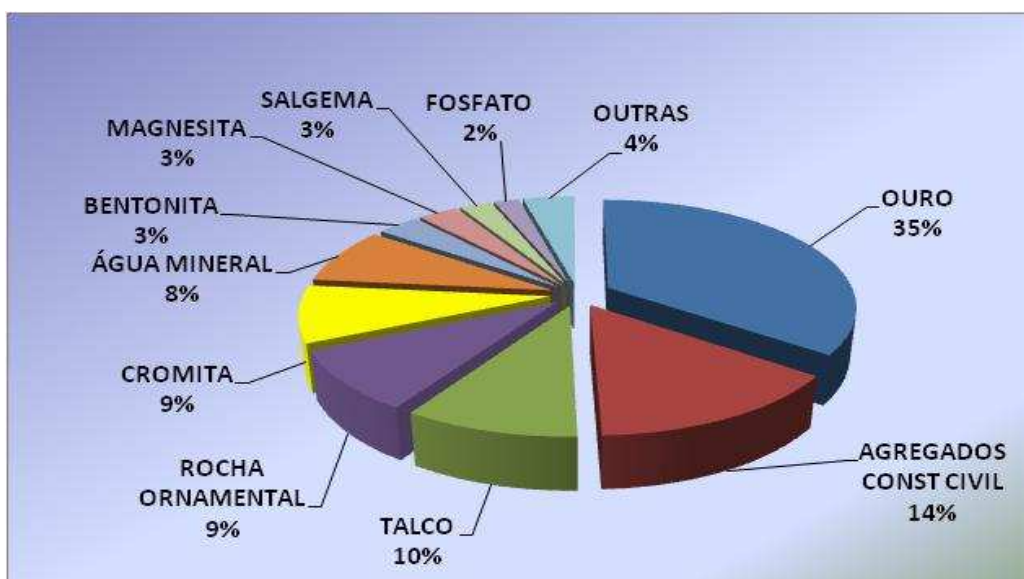

Fonte: DNPM – Dados Preliminares sujeitos à modificação

Elaboração: SDE

### Arrecadação de Compensação Financeira pela Exploração Mineral (CFEM) – Jan a Ago/2016

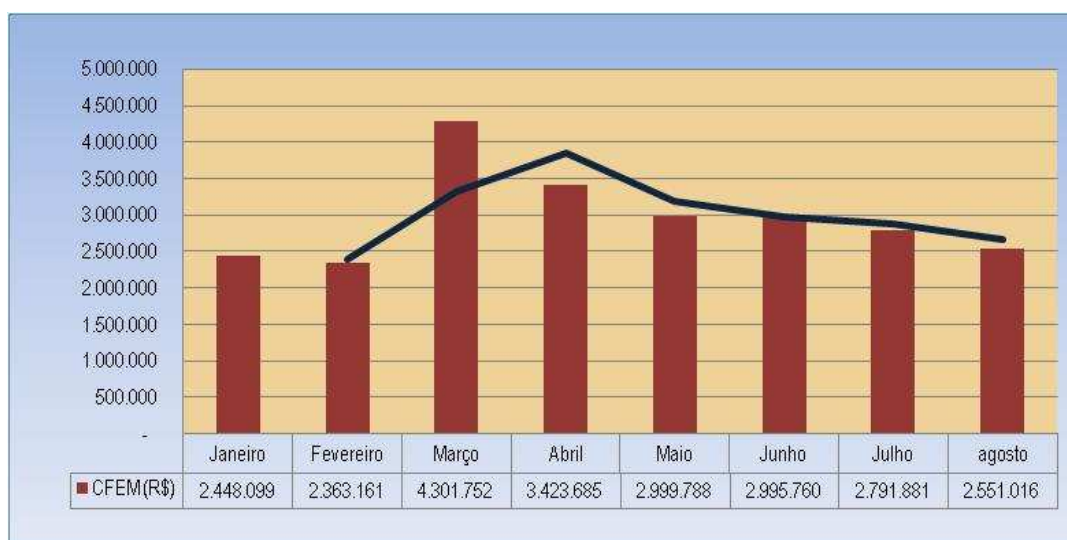

Fonte: DNPM – Dados Preliminares sujeitos à modificação

Elaboração: SDE

### Imposto Sobre Circulação de Mercadorias (ICMS) arrecadado pela atividade mineral

Julho 2016 (R\$)	Agosto 2016 (R\$)	Varição%
5.481.652	7.158.706	30,59%
ICMS ACUMULADO		
Jan a Ago 2015 (R\$)	Jan a Ago 2016 (R\$)	Varição(%)
73.320.585	45.532.653	-37,90%

Fonte: DNPM (ICMS devido conforme declaração das mineradoras)

Elaboração: SDE



# SUMÁRIO MINERAL DA BAHIA

## AGOSTO/2016

INFORMATIVO MENSAL DE MINERAÇÃO - ANO 5 - Nº08

[WWW.SDE.BA.GOV.BR](http://WWW.SDE.BA.GOV.BR)

### Royalties Arrecadados para o Estado – Lei 9.821/2004

GOVERNO	ROYALTY	AGOSTO 2016 (R\$)	ACUMULADO 2016 (R\$)	ACUMULADO 2015(R\$)
ESTADO	PETRÓLEO - (Crédito de 30/08/2016 Competência: junho/16)	17.566.676	130.188.087	113.371.980
	ÁGUA	2.280.623	18.916.554	19.405.644
	CFEM	586.734	5.491.283	6.192.301
<b>TOTAL</b>		<b>20.434.033</b>	<b>154.595.923</b>	<b>138.969.925</b>

Fonte: ANP/ANEEL/DNPM

Elaboração: SDE

### Bahia - Comércio Exterior de Bens Minerais - Jan a Ago 2016 x2015 (valores em US\$)

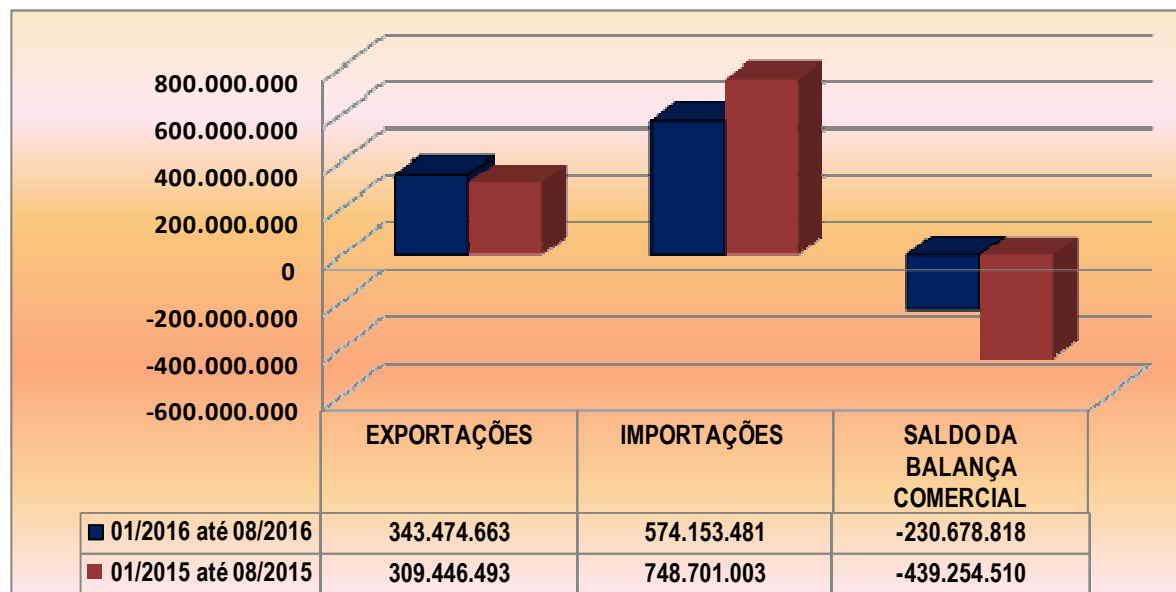

Fonte: MDIC/SECEX- ALICE

Elaboração: SDE

### Bahia- Principais Bens Minerais Exportados e seus Destinos - Agosto/2016 (valores em US\$)

Bem mineral	Valor (US\$)	Destino
Ouro	21.151.257	Canadá, Suíça
Outros Metais Preciosos	10.780.388	Bélgica
Magnesita	9.941.037	Taiwan, Argentina, Equador, Colômbia, Espanha, Países Baixos( Holanda) Alemanha, Chile, Venezuela, Costa Rica, Peru, Estados Unidos, Turquia, Uruguai, México, Irlanda, Índia, Reino Unido
Pedras Preciosas	4.198.035	Emirados Árabes Unidos, China
Vanádio	3.723.990	Coreia do Sul, Canadá, Japão, Estados Unidos, Índia
Rocha Ornamental	3.146.360	China, Itália, Alemanha, Polônia, Estados Unidos, França, Hon kong, Espanha
Talco	478.671	Argentina, Colômbia, Peru, Uruguai, México, Guatemala
Quartzo	251.208	Espanha, China
Grafita	35.980	Alemanha, Argentina
Outras Matérias Minerais	11.700	China, Estados Unidos
<b>Total Geral</b>	<b>53.718.626</b>	



## SUMÁRIO MINERAL DA BAHIA

AGOSTO/2016

INFORMATIVO MENSAL DE MINERAÇÃO - ANO 5 - Nº08

### Bahia – Principais Bens Minerais Importados e suas Origens - Agosto/2016 (valores em US\$)

Bem mineral	Valor (US\$)	Origem
Cobre	63.169.359	Chile, Peru
Titânio	2.588.342	Noruega
Fosfatos	1.220.479	Argélia, Peru
Boratos	105.407	Argentina, Chile
Produtos Minerais Aluminosos	54.613	Alemanha
Enxofre	25.153	Alemanha, Itália
Rocha Ornamental	15.395	Turquia, Espanha
Leúcita	14.536	Estados Unidos
Grafita	4.400	Alemanha
Outros	3.544	Itália, Suíça, Dinamarca
<b>Total Geral</b>	<b>67.201.228</b>	

Fonte: MDIC/SECEX- ALICE

Elaboração: SDE

Governo do Estado da Bahia: Rui Costa  
Secretaria de Desenvolvimento Econômico - SDE: Jorge Fontes Hereda  
Superintendência de Estudos Projetos e Planos: Reinaldo Dantas Sampaio  
Diretoria de Articulação Estratégica e Recursos Naturais – Jean Esdras da Silva Freitas  
Coordenação de Mineração e Recursos Naturais: Ana Cristina Franco Magalhães  
Equipe Técnica: Ana Cristina Franco Magalhães, Débora Teles Coelho, Wilton Pinto de Carvalho.  
Apoio: Rose Vânia Bispo dos Santos, Terezinha Vasconcelos Maia